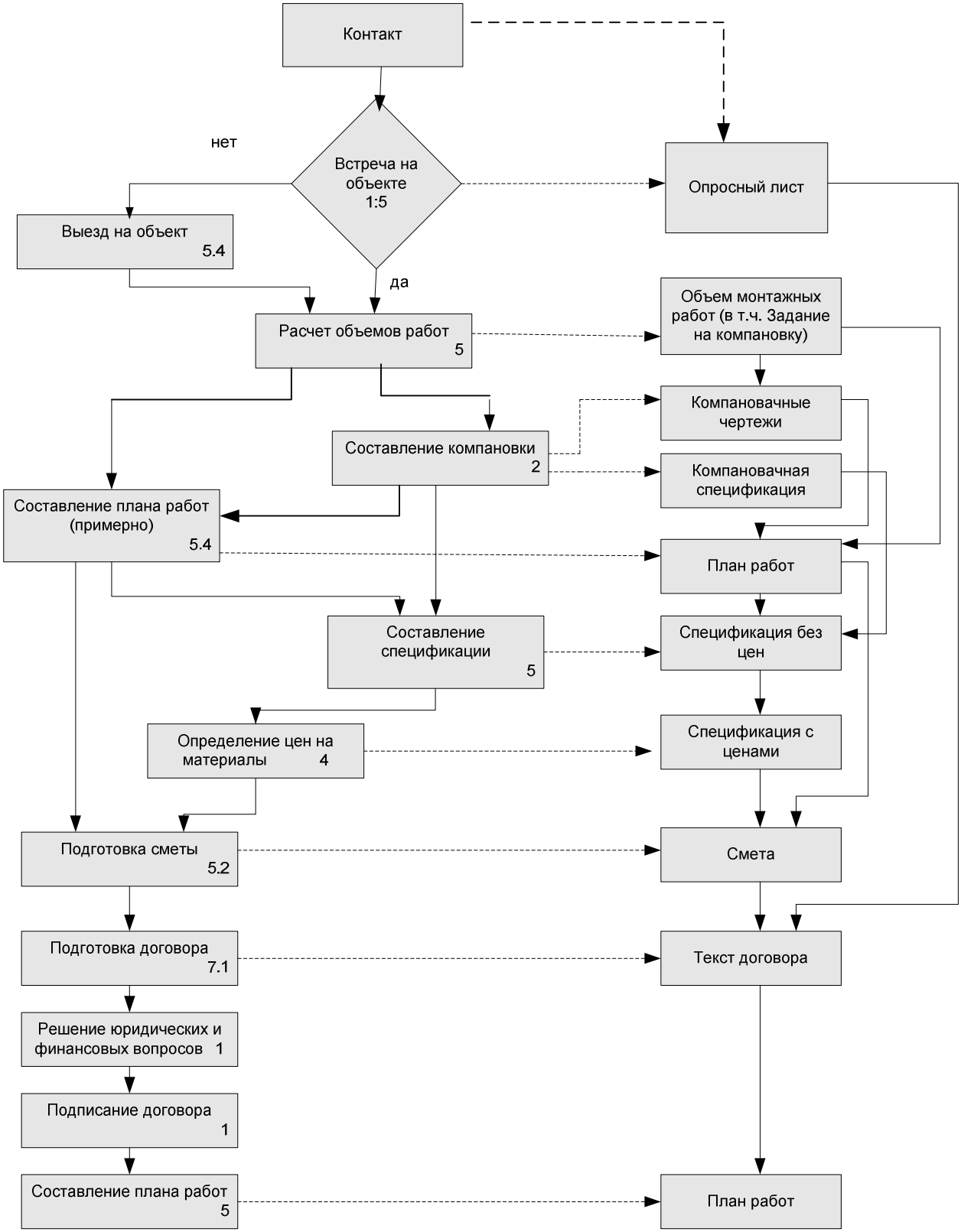Процедура подписания договора на проведение электромонтажных работ